

PLANOS CLASSE A

PLANOS COM COPARTICIPAÇÃO SEM ODONTOLOGIA



457.646/08-2 - Classe A Enfermaria			457.647/08-1 - Classe A Apartamento		
TITULAR E DEPENDENTES		AGREGADOS	TITULAR E DEPENDENTES		AGREGADOS
Até 18	R\$ 221,20	R\$ 245,31	Até 18	R\$ 310,95	R\$ 344,82
19 a 23	R\$ 265,41	R\$ 294,33	19 a 23	R\$ 373,12	R\$ 413,78
24 a 28	R\$ 284,31	R\$ 315,28	24 a 28	R\$ 399,65	R\$ 443,22
29 a 33	R\$ 297,10	R\$ 329,44	29 a 33	R\$ 417,70	R\$ 463,19
34 a 38	R\$ 325,57	R\$ 361,05	34 a 38	R\$ 457,63	R\$ 507,55
39 a 43	R\$ 376,20	R\$ 335,84	39 a 43	R\$ 528,82	R\$ 586,52
44 a 48	R\$ 536,27	R\$ 594,62	44 a 48	R\$ 753,77	R\$ 835,98
49 a 53	R\$ 695,25	R\$ 770,96	49 a 53	R\$ 977,35	R\$ 1.083,79
54 a 58	R\$ 869,03	R\$ 963,71	54 a 58	R\$ 1.221,63	R\$ 1.354,81
59 e mais	R\$ 1.297,02	R\$ 1.438,27	59 e mais	R\$ 1.823,31	R\$ 2.022,04

PLANOS COM COPARTICIPAÇÃO E COM ODONTOLOGIA



457.644/08-6 - Classe A Enfermaria			457.645/08-4 - Classe A Apartamento		
TITULAR E DEPENDENTES		AGREGADOS	TITULAR E DEPENDENTES		AGREGADOS
Até 18	R\$ 264,91	R\$ 292,39	Até 18	R\$ 353,13	R\$ 421,59
19 a 23	R\$ 315,28	R\$ 347,93	19 a 23	R\$ 421,45	R\$ 503,18
24 a 28	R\$ 337,78	R\$ 372,83	24 a 28	R\$ 451,81	R\$ 539,40
29 a 33	R\$ 354,03	R\$ 390,77	29 a 33	R\$ 473,99	R\$ 565,93
34 a 38	R\$ 380,85	R\$ 420,34	34 a 38	R\$ 513,70	R\$ 613,25
39 a 43	R\$ 436,66	R\$ 481,96	39 a 43	R\$ 590,67	R\$ 705,26
44 a 48	R\$ 603,19	R\$ 665,79	44 a 48	R\$ 822,26	R\$ 981,67
49 a 53	R\$ 766,42	R\$ 845,94	49 a 53	R\$ 1.047,09	R\$ 1.250,15
54 a 58	R\$ 921,54	R\$ 1.017,13	54 a 58	R\$ 1.272,53	R\$ 1.519,36
59 e mais	R\$ 1.335,25	R\$ 1.473,78	59 e mais	R\$ 1.869,14	R\$ 2.231,62

Obs: para titulares e dependentes diretos (cônjuge e filhos até 21 anos ou 24 anos completos sendo universitários) o valor de tabela cheia deve deduzir o valor do auxílio-saúde.

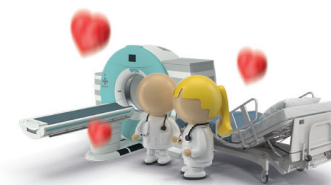

PLANO SEM COPARTICIPAÇÃO SEM ODONTOLOGIA



457.648/08-9 - Classe A Enfermaria			457.643/08-8 - Classe A Apartamento		
TITULAR E DEPENDENTES		AGREGADOS	TITULAR E DEPENDENTES		AGREGADOS
Até 18	R\$ 252,01	R\$ 279,15	Até 18	R\$ 341,79	R\$ 379,02
19 a 23	R\$ 302,44	R\$ 335,02	19 a 23	R\$ 410,11	R\$ 454,91
24 a 28	R\$ 323,88	R\$ 358,82	24 a 28	R\$ 439,30	R\$ 487,19
29 a 33	R\$ 338,60	R\$ 375,00	29 a 33	R\$ 459,13	R\$ 509,19
34 a 38	R\$ 370,95	R\$ 410,89	34 a 38	R\$ 503,05	R\$ 557,85
39 a 43	R\$ 428,65	R\$ 474,82	39 a 43	R\$ 581,34	R\$ 644,66
44 a 48	R\$ 611,04	R\$ 676,81	44 a 48	R\$ 828,67	R\$ 918,95
49 a 53	R\$ 792,18	R\$ 877,50	49 a 53	R\$ 1.074,35	R\$ 1.191,41
54 a 58	R\$ 990,28	R\$ 1.096,84	54 a 58	R\$ 1.342,92	R\$ 1.489,22
59 e mais	R\$ 1.477,92	R\$ 1.637,02	59 e mais	R\$ 2.004,35	R\$ 2.222,68

PLANOS SEM COPARTICIPAÇÃO E COM ODONTOLOGIA



456.841/08-9 - Classe A Enfermaria			456.840/08-1 - Classe A Apartamento		
TITULAR E DEPENDENTES		AGREGADOS	TITULAR E DEPENDENTES		AGREGADOS
Até 18	R\$ 298,15	R\$ 328,57	Até 18	R\$ 385,42	R\$ 424,98
19 a 23	R\$ 354,82	R\$ 390,99	19 a 23	R\$ 460,02	R\$ 507,24
24 a 28	R\$ 380,24	R\$ 419,01	24 a 28	R\$ 493,19	R\$ 543,79
29 a 33	R\$ 398,45	R\$ 439,08	29 a 33	R\$ 517,35	R\$ 570,44
34 a 38	R\$ 428,65	R\$ 472,40	34 a 38	R\$ 560,70	R\$ 618,23
39 a 43	R\$ 491,53	R\$ 541,60	39 a 43	R\$ 644,71	R\$ 710,92
44 a 48	R\$ 678,99	R\$ 748,14	44 a 48	R\$ 897,58	R\$ 989,62
49 a 53	R\$ 862,70	R\$ 950,52	49 a 53	R\$ 1.142,96	R\$ 1.260,30
54 a 58	R\$ 1.037,35	R\$ 1.143,01	54 a 58	R\$ 1.389,08	R\$ 1.531,65
59 e mais	R\$ 1.502,95	R\$ 1.656,14	59 e mais	R\$ 2.040,29	R\$ 2.249,72

Obs: para titulares e dependentes diretos (cônjuge e filhos até 21 anos ou 24 anos completos sendo universitários) o valor de tabela cheia deve deduzir o valor do auxílio-saúde.



TABELA DO AUXÍLIO-SAÚDE

REMUNERAÇÃO-R\$1,00	FAIXA ETÁRIA	AUXÍLIO	FAIXA ETÁRIA	AUXÍLIO
0000 - 1.499	00-18	149,52	39-43	175,61
	19-23	156,57	44-48	190,03
	24-28	158,69	49-53	193,05
	29-33	165,04	54-58	196,06
	34-38	169,97	59+	205,63
1.500 - 1.999	00-18	142,47	39-43	167,15
	19-23	149,52	44-48	180,76
	24-28	151,64	49-53	183,63
	29-33	156,57	54-58	186,50
	34-38	161,51	59+	196,06
2.000 - 2.499	00-18	135,42	39-43	160,10
	19-23	142,47	44-48	171,49
	24-28	144,59	49-53	174,21
	29-33	149,52	54-58	176,94
	34-38	154,46	59+	186,50
2.500 - 2.999	00-18	129,78	39-43	153,05
	19-23	135,42	44-48	163,77
	24-28	137,53	49-53	166,37
	29-33	142,47	54-58	168,97
	34-38	147,41	59+	176,94
3.000 - 3.999	00-18	122,71	39-43	146,00
	19-23	129,78	44-48	156,04
	24-28	131,89	49-53	158,52
	29-33	135,42	54-58	161,00
	34-38	140,35	59+	168,97
4.000 - 5.499	00-18	111,43	39-43	127,66
	19-23	114,25	44-48	129,78
	24-28	116,38	49-53	131,84
	29-33	117,07	54-58	133,90
	34-38	122,02	59+	137,09
5.500 - 7.499	00-18	107,20	39-43	122,02
	19-23	108,61	44-48	123,60
	24-28	110,73	49-53	125,56
	29-33	111,43	54-58	127,52
	34-38	116,38	59+	130,71
7.500 ou +	00-18	101,56	39-43	116,38
	19-23	102,97	44-48	117,42
	24-28	105,08	49-53	119,28
	29-33	105,79	54-58	121,14
	34-38	110,73	59+	124,33

Simulação:

INFORMAÇÕES IMPORTANTES

- Os planos classe A só estão disponíveis para inclusão de beneficiário (Cônjuge recém-casado e filhos recém-nascidos - até 30 dias)
- Para os planos coparticipativos classe A, os valores da Coparticipação seguem a seguinte condição:
 - 20% sobre o valor das consultas médicas, serviços de apoio a diagnóstico e de todos os demais procedimentos ambulatoriais, limitado a R\$ 315,80 por procedimento, sendo que nas terapias seriadas deverá ser cobrada a coparticipação de R\$ 315,80 por pacote de sessões.
- Taxa para internação em enfermaria R\$ 315,80 e para apartamento R\$ 643,34.

PARA MAIS INFORMAÇÕES, ENTRE EM CONTATO COM O SETOR DE ADESÃO PELO E-MAIL: SEJACAURN@CAURN.COM.BR OU PELO TELEFONE (84) 3311.3655.

Av. Sen. Salgado Filho, 3000 - 20
Lagoa Nova, Natal - RN, 59078-900
(84) 3311-3655

CAURN

w w w . c a u r n . c o m . b r



TABELA ENTIDADES

TABELAS PARA ADESÕES A PARTIR 01 DE MAIO DE 2009

456.723/08-4 - ENFERMARIA

TITULARES E DEPENDENTES		AGREGADOS
FAIXA ETÁRIA	VALOR INDIVIDUAL	VALOR INDIVIDUAL
Até 18	R\$ 258,75	R\$ 285,42
19 a 23	R\$ 310,51	R\$ 342,50
24 a 28	R\$ 332,56	R\$ 366,90
29 a 33	R\$ 347,57	R\$ 383,37
34 a 38	R\$ 380,85	R\$ 420,04
39 a 43	R\$ 440,12	R\$ 485,44
44 a 48	R\$ 627,36	R\$ 691,98
49 a 53	R\$ 813,32	R\$ 897,14
54 a 58	R\$ 1.016,64	R\$ 1.121,47
59 e mais	R\$ 1.517,32	R\$ 1.673,69

TABELAS PARA ADESÕES A PARTIR 01 DE MAIO DE 2009

456.722/08-6 - APARTAMENTO

TITULARES E DEPENDENTES		AGREGADOS
FAIXA ETÁRIA	VALOR INDIVIDUAL	VALOR INDIVIDUAL
Até 18	R\$ 362,44	R\$ 399,80
19 a 23	R\$ 434,91	R\$ 479,75
24 a 28	R\$ 465,83	R\$ 513,84
29 a 33	R\$ 486,84	R\$ 536,98
34 a 38	R\$ 533,41	R\$ 588,41
39 a 43	R\$ 616,45	R\$ 679,98
44 a 48	R\$ 878,66	R\$ 969,23
49 a 53	R\$ 1.139,18	R\$ 1.256,62
54 a 58	R\$ 1.424,02	R\$ 1.570,79
59 e mais	R\$ 2.125,34	R\$ 2.344,39

TABELA ENTIDADES

TABELAS PARA ADESÕES ATÉ DE 31 DE MAIO DE 2009

456.723/08-4 - ENFERMARIA

TITULARES E DEPENDENTES		AGREGADOS
FAIXA ETÁRIA	VALOR INDIVIDUAL	VALOR INDIVIDUAL
Até 18	R\$ 353,89	R\$ 279,35
19 a 23	R\$ 279,35	R\$ 307,27
24 a 28	R\$ 284,35	R\$ 312,85
29 a 33	R\$ 292,02	R\$ 321,26
34 a 38	R\$ 360,61	R\$ 396,66
39 a 43	R\$ 416,40	R\$ 458,06
44 a 48	R\$ 622,13	R\$ 684,39
49 a 53	R\$ 812,57	R\$ 893,86
54 a 58	R\$ 1.015,73	R\$ 1.117,31
59 e mais	R\$ 1.515,99	R\$ 1.667,57

TABELAS PARA ADESÕES ATÉ DE 31 DE MAIO DE 2009

456.722/08-6 - APARTAMENTO

TITULARES E DEPENDENTES		AGREGADOS
FAIXA ETÁRIA	VALOR INDIVIDUAL	VALOR INDIVIDUAL
Até 18	R\$ 355,51	R\$ 391,08
19 a 23	R\$ 391,07	R\$ 430,21
24 a 28	R\$ 398,16	R\$ 438,04
29 a 33	R\$ 438,81	R\$ 449,73
34 a 38	R\$ 504,85	R\$ 555,35
39 a 43	R\$ 583,01	R\$ 641,37
44 a 48	R\$ 870,96	R\$ 958,17
49 a 53	R\$ 1.137,58	R\$ 1.251,49
54 a 58	R\$ 1.421,98	R\$ 1.564,35
59 e mais	R\$ 2.122,31	R\$ 2.334,69a

